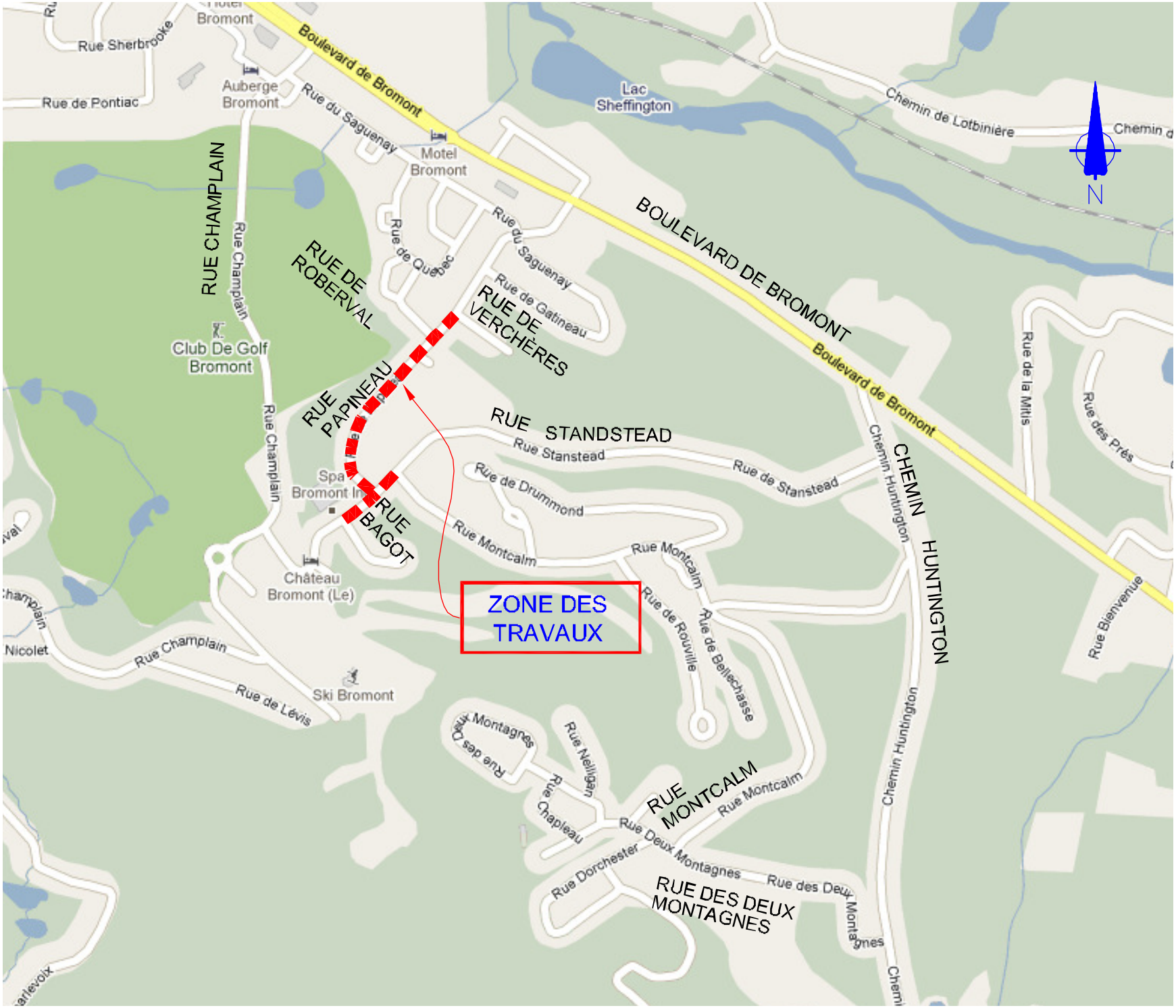
Rue Sherbrooke
Bromont
Boulevard de Bromont
Auberge Bromont
Rue de Pontiac
Rue du Saguenay
Motel Bromont
Lac Sheffington
Chemin de Lotbinière
N
RUE CHAMPLAIN
Rue Champlain
RUE DE ROBERVAL
Rue de Québec
Rue du Saguenay
Rue de Gatineau
RUE DE VERCHÈRES
BOULEVARD DE BROMONT
Boulevard de Bromont
Club De Golf Bromont
RUE PAPINEAU
RUE STANDSTEAD
Rue Stanstead
Rue de Stanstead
Rue de la Mitis
Rue des Prés
Spa Bromont Inn
Rue de Drummond
Chemin Huntington
CHEMIN HUNTINGTON
RUE BAGOT
Rue Montcalm
Rue Montcalm
Château Bromont (Le)
ZONE DES TRAVAUX
Rue de Rouville
Rue de Bellechasse
Rue Bienvenue
Nicolet
Rue Champlain
Rue de Lévis
Ski Bromont
Rue des Montagnes
Rue Neilligan
Rue Chapleau
RUE MONTCALM
Rue Montcalm
Rue Deux Montagnes
Rue Dorchester
RUE DES DEUX MONTAGNES
Rue des Deux Montagnes
Chemin Huntington